

SCHOOLJAAR 2024-2025
INFOBROCHURE
(bijlage bij het schoolreglement)



Inhoudstafel

1. SCHOOLUREN.....	2
2. ONDERWIJZEND PERSONEEL	3
3. KALENDER VAN DE VRIJE DAGEN - SCHOOLJAAR 2024-2025.....	3
4. LEDEN VAN DE SCHOOLRAAD	4
5. LEDEN VAN HET LOKAAL ONDERHANDELINGSCOMITE.....	4
6. EXTRA ACTIVITEITEN VAN DE SCHOOL	5
7. RAPPORTEN.....	6
8. OUDERCONTACTEN	6
9. VOOR- EN NASCHOOLSE OPVANG.....	7
10. PRIJSLIJST SCHOOLJAAR 2024-2025.....	8
11. VERTREK EN AANKOMST VAN DE BUS - SCHOOLJAAR 2024-2025.....	10
12. EXTRA-MUROSACTIVITEITEN – SCHOOLJAAR 2024-2025	11
13. BIBLIOTHEEKBEZOEK - SCHOOLJAAR 2024-2025.....	12

1. SCHOOLUREN

Secretariaat GVB-HET GROENE LILARE: Groenstraat 15A, 9660 Brakel 8.00u. -16.30u.
Tel: 055/42 17 89
e-mail: info@hetgroenelilare.be

GVB-Lilare

a. Michelbeke: Groenstraat 15A,9660 Brakel tel: 055/42 17 89
Aanvang van de lessen: -voormiddag: 8.25u. - namiddag: 12.50u.
Eindigen van de lessen: -voormiddag: 11.25u. - namiddag: 15.35u.
Uitgezonderd: vrijdag: 15.10u.
woensdag: 11.25u.

b. Elst: Terwalle 24, 9660 Brakel tel: 055/42 74 50
Aanvang van de lessen: -voormiddag: 8.25u. - namiddag: 12.50u.
Eindigen van de lessen: -voormiddag: 11.25u. - namiddag: 15.35u.
Uitgezonderd: vrijdag: 15.10u.
woensdag: 11.25u.

c. Opbrakel: St. Franciscusstraat 7, 9660 Brakel tel: 055/ 42 16 99
Aanvang van de lessen: -voormiddag: 8.25u. - namiddag: 12.50u.
Eindigen van de lessen: -voormiddag: 11.25u. - namiddag: 15.35u.
Uitgezonderd: vrijdag: 15.10u.
woensdag: 11.25u.

De Groene Heuvel

a. Sint-Maria-Latem: Latemdreef 77, 9630 Zwalm tel: 055/49 68 82
Aanvang van de lessen: -voormiddag: 8.25u. - namiddag: 12.50u.
Eindigen van de lessen: -voormiddag: 11.25u. - namiddag: 15.35u.
Uitgezonderd: vrijdag: 15.10u.
woensdag: 11.25u.

b. Zegelsem: Teirlinckstraat 22, 9660 Brakel tel: 055/45 50 94
Aanvang van de lessen: -voormiddag: 8.45u. - namiddag: 13.15u.
Eindigen van de lessen: -voormiddag: 11.55u. - namiddag: 16.00u.
Uitgezonderd: vrijdag: 15.10u.
Woensdag: 11.30u.

c. Sint-Maria-Oudenhove: Kasteeldreef 2, 9660 Brakel tel: 055/42 60 16
tel.: 0491/15 68 15
Aanvang van de lessen: -voormiddag: 8.35u. - namiddag: 13.30u.
Eindigen van de lessen: -voormiddag: 11.40u. - namiddag: 15.50u.
Uitgezonderd: Woensdag: 12.05u.

2. ONDERWIJZEND PERSONEEL

Directieteam:	Dhr. T. Rouckhout Mevr. S. De Bruycker Dhr. J. Meirhaeghe
Zorgcoördinator Preventieadviseur	Mevr. L. Van Der Maelen Dhr. J. Meirhaeghe
Bijz. Leerm. Bewegingsopvoeding lager	Dhr. A. Denijs Dhr. R. Den Tandt
Bewegingsopvoeding kleuter	Mevr. K. Van Streydonck
ICT-coördinator:	Dhr. H. Verheyden Ondersteuning van Dhr. H. Machtelinckx
Secretariaat:	Mevr. S. Lacompte - Mevr. E. Blanckaert - Mevr. S. Ceuterick
Lerarenteam:	Zie website: www.hetgroenelilare.be (Zie: onze klassen)

3. KALENDER VAN DE VRIJE DAGEN - SCHOOLJAAR 2024-2025

Vrije dagen van het eerste trimester

- Vakantiedag: maandag 30 september 2024
- Pedagogische studiedag: woensdag 16 oktober 2024
- Herfstvakantie: van maandag 28 oktober tot en met zondag 3 november 2024
- Pedagogische studiedag: woensdag 11 december 2024
- Kerstvakantie: van maandag 23 december 2024 tot en met zondag 5 januari 2025

Vrije dagen van het tweede trimester

- Krokusvakantie: van maandag 3 maart tot en met zondag 9 maart 2025
- Paasvakantie: van maandag 7 april tot en met paasmaandag 21 april 2025

Vrije dagen van het derde trimester

- Dag van de arbeid: donderdag 1 mei 2025
- Vakantiedag: vrijdag 2 mei 2025
- Pedagogische studiedag: vrijdag 23 mei 2025
- Hemelvaart: donderdag 29 mei 2025 en vrijdag 30 mei 2025
- Pinkstermaandag: maandag 9 juni 2025

Begin van de zomervakantie: dinsdag 1 juli 2025 tot en met zondag 31 augustus 2025

4. LEDEN VAN DE SCHOOLRAAD

GVB-LILARE

Geleding van de leerkrachten

Mevr. L. Van Melckebeke, Mevr. W. Lapage en Mevr. L. Verheirstraeten

Geleding van de ouders

Mevr. A. Capiou, Mevr. I. Speleers, Mevr. S. Roelandt

Geleding van de lokale gemeenschap

Dhr. K. D'Haenens, Mevr. C. Van De Maele, en Dhr. J. Vandekerkhove

GVB-DE GROENE HEUVEL

Geleding van de leerkrachten

Mevr. L. Van der Maelen , Dhr. H. Machtelinckx en Dhr. R. Den Tandt

Geleding van de ouders

Mevr. S . Roman, Mevr. S. Vandewalle, Mevr. H. Rosseel

Geleding van de lokale gemeenschap

Dhr. K. D'Haenens, Mevr. C. Van De Maele en Dhr. J. Vandekerkhove

5. LEDEN VAN HET LOKAAL ONDERHANDELINGSCOMITE

Schoolbestuur

: Dhr. K. Messens
: Dhr. C. Vanderstraeten Voorzitter
: Dhr. G. Van Bever
: E.Z. Wies

Personeel

: Mevr. L. Van der Maelen Secretaris
: Mevr. D. Vanderdonckt
: Mevr. C. Van Nieuwenhove

Adviseur

: Directeur T. Rouckhout
: Mevr. S. De Bruycker

Preventieadviseur

: Dhr. J. Meirhaeghe

6. EXTRA ACTIVITEITEN VAN DE SCHOOL

Activiteiten Michelbeke

- 5 september: infoavond
- 12-13 oktober: eetfestijn
- 6 december: sinterklaasfeest
- 17 november: opendeurdag
- 13 december: kerstactiviteit
- 8 februari: opendeurdag
- 21 februari: spaghettiavond
- 21 maart: schoolfeest
- 6 juni: zoete verkoop

Activiteiten Elst

- 5 september: infoavond
- 20 oktober: eetfestijn
- 6 december: sinterklaasfeest
- 17 november: opendeurdag
- 13 december: kerstactiviteit
- 8 februari: opendeurdag
- 21 februari: zoete verkoop
- 17 mei: schoolfeest

Activiteiten Opbrakel

- 5 september: infoavond
- 6 oktober: eetfestijn
- 17 november: opendeurdag
- 6 december: sinterklaasfeest
- 20 december: kerstactiviteit
- 8 februari: opendeurdag
- 20 februari : zoete verkoop
- 16 mei: schoolfeest
- 18 mei: zomerBBQ

Activiteiten Sint-Maria-Latem

- 5 september: infoavond
- 5-6 oktober: eetfestijn
- 17 november: opendeurdag
- 6 december: sinterklaasfeest
- November-december: Tekenfund
- 8 februari: opendeurdag
- 28 maart: paasactiviteit
- 17 mei: schoolfeest

Activiteiten Zegelsem

- 5 september: infoavond
- 5-6 oktober: eetfestijn
- 17 november: opendeurdag
- 6 december: sinterklaasfeest
- 13 december: kerstactiviteit



- 8 februari: opendeurdag
- 16 februari: ontbijt
- 21 juni: schoolfeest

Activiteiten 6^{de} lj St. -Maria -Oudenhove (samen met Michelbeke)

- 5 september: infoavond
- 12-13 oktober: eetfestijn
- 8 februari: opendeurdag
- 21 februari: spaghettiavond
- 15 maart: opendeurdag
- 6 juni: zoete verkoop

7. RAPPORTEN

Periodiek wordt het rapport ter nazicht meegegeven:

Herfstrapport	vrijdag 25 oktober	Rapport april	vrijdag 9 mei
Kerstrapport	vrijdag 20 december	Rapport juni	maandag 30 juni
Rapport februari	vrijdag 28 februari		

8. OUDERCONTACTEN

Kleuter:

- Contact- & infoavond (kleuter): dinsdag 5 september
- Oudercontact kleuter: donderdag 24 oktober
- Oudercontact kleuter: donderdag 27 februari
- Infoavond overgang 3 kl.-1 lj.: donderdag 19 juni
- Eindevaluatie (kleuter): donderdag 26 juni

Lager:

- Contact- & infoavond (lager): dinsdag 5 september
- 1^{ste} rapport (lager): donderdag 24 oktober
- Rapport februari (lager): donderdag 27 februari
- Promotiefeest (6^{de} lj.): dinsdag 24 juni
- Eindevaluatie (lager): donderdag 26 juni

De beroepscommissie komt tezamen tijdens de periode van 1 juni t.e.m. 7 juni

9. VOOR- EN NASCHOOLSE OPVANG

Michelbeke:

Betaalde opvang: van 7.00u. tot 8.00u.
van 16.30u. tot 18.00u.

Op woensdagmiddag tot 12.00u. op school, nadien i.s.m. 't Narrenschip – Brakel

!!! Indien uw kind 's morgens moet opgehaald worden in 't Narrenschip, gelieve dan de buschauffeur (Mevr. Roelandt Sofie) vooraf te verwittigen.

Elst:

Betaalde opvang: van 7.00u. tot 8.00u.
van 16.00u. tot 18.00u.

Op woensdagmiddag tot 12.00u. op school, nadien i.s.m. 't Narrenschip – Brakel

!!! Indien uw kind 's morgens moet opgehaald worden in 't Narrenschip, gelieve dan de buschauffeur (Mevr. Roelandt Sofie) vooraf te verwittigen.

Opbrakel:

Betaalde opvang: van 7.00u. tot 8.00u.
van 16.00u. tot 18.30u.

Op woensdagmiddag tot 12.00u. op school, nadien i.s.m. 't Narrenschip – Brakel

!!! Indien uw kind 's morgens moet opgehaald worden in 't Narrenschip, gelieve dan de buschauffeur (Dhr. Gezels Kris) vooraf te verwittigen.

Zegelsem:

Betaalde opvang: van 7.30u. tot 8.20u.
van 16.30u. tot 18.00u.

Op woensdagmiddag tot 12.00u. op school, nadien i.s.m. 't Narrenschip – Brakel

!!!Indien uw kind 's morgens moet opgehaald worden in 't Narrenschip, gelieve dan de buschauffeur (Dhr. Gezels Kris) vooraf te verwittigen.

St.-Maria-Latem:

Betaalde opvang: van 7.00u. tot 8.00u.
van 16.00u. tot 18.00u.

Op woensdagmiddag tot 12.00u. op school, nadien i.s.m. de Woops – Zwalm

Prijs: € 0,75 per begonnen half uur. Ouders verwittigen de klastitularis wie al dan niet (ook dag/periode) (on)regelmatig gebruik maakt van 't Narrenschip of de Woops (om alle misverstanden/vergissingen te voorkomen, gelieve duidelijke afspraken te maken met de leerkracht).

De leerlingen hebben voor en na de schoolse opvang geen toelating om zonder toezicht op de speelplaats/school te zijn.

10. PRIJSLIJST SCHOOLJAAR 2024-2025

Vanuit ons Opvoedingsproject kiest de school om een aantal <u>verplichte</u>, maar rijke en kwaliteitsvolle activiteiten aan te bieden. Wij vragen een bijdrage voor:	Kosten:
Schooluitstappen: eendaags of deel van een dag: Kleuter Lager Deze schooluitstappen worden tijdens het schooljaar vastgelegd (afhankelijk van het aanbod, thema, ...) Hiertoe behoren ook allerlei culturele activiteiten (theater, musea, film ,...).	Kleuter: € 55,00 Lager: max. € 105,00
Zwemlessen per leerjaar: 3de kl. en 1 ^{ste} , 2 ^{de} , 3 ^{de} , 4 ^{de} en 6 ^{de} leerjaar.	€ 2,50 per beurt
Rondzendbrief (Bao-zwemmen 09-06-2000) Vanaf het schooljaar 2000–2001 heeft elk kind in het lager onderwijs recht op <u>één schooljaar</u> gratis zwemmen. (Deze kosten worden gedragen door het oudercomité en de school) Na overleg met de schoolraad en het lokaal onderhandelingscomité werd er besloten, dat het 5 ^{de} leerjaar gratis zwemt (zie omzendbrief).	
Sportdag: Lager	+/- € 15,00 (1 ^{ste} – 2 ^{de} gr), +/- € 20,00 (3 ^{de} gr)
Vanuit ons Opvoedingsproject kiest de school voor deelname aan de volgende meerdaagse uitstappen. Wij vragen daarvoor de volgende bijdrage:	Kosten:
Cultuurklas Leerjaar: 2 ^{de} lj. Michelbeke, Opbrakel en Latem Leerjaar: 1 ^{ste} gr. Elst	+/- € 100,00
Sportklas Leerjaar: 4 ^{de} lj. Michelbeke en Opbrakel Leerjaar: 2 ^{de} gr. Elst	+/- € 150,00
Bosklas Leerjaar: 6 ^{de} lj. Michelbeke, Opbrakel en SMO Leerjaar: 3 ^{de} gr. Elst	+/- € 250,00
De school biedt ook andere diensten aan:	Kosten:
<u>Sportkledij (verplicht zie schoolreglement)</u> T-shirt met het logo van de school Gele badmuts Turnzak met het logo van de school	€ 8,50 € 2,50 € 4,00
<u>Opvang</u> (per begonnen halfuur)	€ 0,75

Andere o.a. nieuwjaarsbrieven, ...	max. € 5,00
Middagmaal Kleuters: Lager: Soep: Fruitproject	€ 4,00 € 4,50 € 0,70 € 5 per schooljaar
Choco, melk, ... Melk Choco Fruitsap / appelsap Water plat/ bruisend	€ 0,70 € 0,70 € 0,70 € 0,70
Jaarabonnementen (vrijblijvend): Klap : 2 ^{de} graad Kits : 3 ^{de} graad	€ 27 € 29
Busvervoer:	Per rit: € 0,90
Remgeld:	0.60 € per middag (ma, di, do, vr)

Maaltijden 6de lj Kasteel:	Zie website Kasteel: https://www.sintfranciscusinstituut.be/
Uniform 6de lj Kasteel:	Link uniform Kasteel



11. VERTREK EN AANKOMST VAN DE BUS - SCHOOLJAAR 2024-2025

Plaats	's morgens		's avonds
	vertrek	aankomst	Vertrek
Michelbeke	7.15u.	8.20u.	15.40u.
Opbrakel	7.30u.	8.00u.	15.40u.
Elst	8.00u.	8.20u.	16.00u.
St.-Maria-Latem	7.30u.	8.15u.	15.40u.
Zegelsem	8.15u.	8.40u.	16.15u.

Uw kind wordt veilig opgehaald en teruggebracht door:

- Cornil Wim

's morgens: vervoer St.-Maria-Latem

's avonds: vervoer St.-Maria-Latem



- Gezels Kris: 0477/33 79 68

's morgens: vervoer Opbrakel, Zegelsem

's avonds: vervoer Opbrakel, Zegelsem, 't Narrenschip

- Roelandt Sofie: 0478/95 85 79

's morgens: vervoer Michelbeke, Elst, 't Narrenschip

's avonds: vervoer Michelbeke, Elst, 't Narrenschip

Dit schema wordt strikt toegepast, maar verkeersdrukte en weersomstandigheden kunnen soms een schommeling van enkele minuten teweegbrengen.

Indien uw kind door bepaalde omstandigheden niet kan meerijden met de schoolbus, gelieve de buschauffeur tijdig te verwittigen.

Bij overmacht (ijzel, bus defect, ...) rijdt de bus niet.

Indien een leerling opzettelijke schade toebrengt aan de bus, wordt deze herstelling aangerekend aan de betrokken ouders.

12. EXTRA-MUROSACTIVITEITEN – SCHOOLJAAR 2024-2025

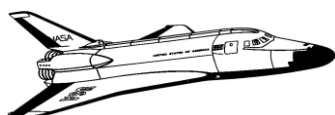

	Schooljaar 2024-2025	Schooljaar 2025-2026
CULTUURKLAS		
2 ^{de} lj. Michelbeke	X	X
2 ^{de} lj Opbrakel	X	X
2 ^{de} lj St.-Maria-Latem	X	X
1 ^{ste} gr Zegelsem		X
1 ^{ste} gr Elst	X	
SPORTWEEK		
4 ^{de} lj. Michelbeke	X	X
4 ^{de} lj. Opbrakel	X	X
4 ^{de} lj St.-Maria-Latem		X
2 ^{de} gr Zegelsem		X
2 ^{de} gr Elst	X	
BOSKLAS		
6 ^{de} lj. Michelbeke	X	X
6 ^{de} lj. St.-M.-Oudenhove	X	X
3 ^{de} gr St.-Maria-Latem		X
3 ^{de} gr Zegelsem		X
3 ^{de} gr Elst	X	
6 ^{de} lj. Opbrakel	X	X

13. BIBLIOTHEEKBEZOEK - SCHOOLJAAR 2024-2025

Voordeel bibliotheekbezoek: leesgierigheid bevorderen, sterk aanbod en diversiteit zowel qua thema als leesniveau, zelfstandig leren een boek ontlenen aan de bibliotheek.

Afspraak: 2 leesboeken en 1 informatief boek

Planning:

Michelbeke SMO			Planning wordt later meegedeeld!
Opbrakel			
Elst Zegelsem			

Bibplanning Latem: volgt later

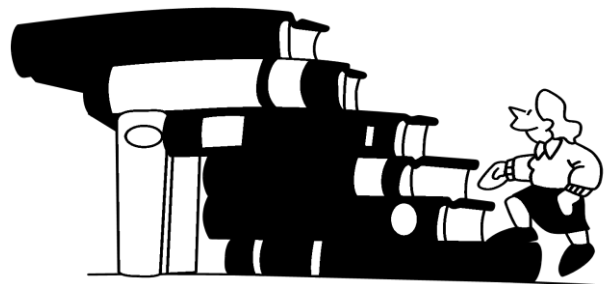

De laatste boeken worden dan opgehaald door Kris Gezels in de week van 16 juni 2025.